

MODULARIO
F. - Cat. S. T. - 315



MINISTERO DELLE FINANZE
DIREZIONE GENERALE DEL CATASTO E DEI SERVIZI TECNICI ERARIAI

113 NUOVO CATASTO EDILIZIO URBANISTICO

(R. DECRETO-LEGGE 13 APRILE 1960, N. 652)

Planimetria dell'immobile situato nel Comune di BRISIGHELLA Via PONTE NUOVO
Ditta CAYINA ARMANDO nato a MARREDI (Pi) il 14-4-1920
Allegata alla dichiarazione presentata all'Ufficio Tecnico Erariale di RAVENNA

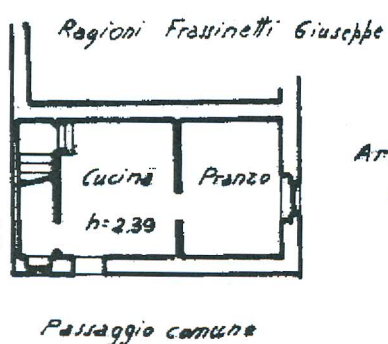
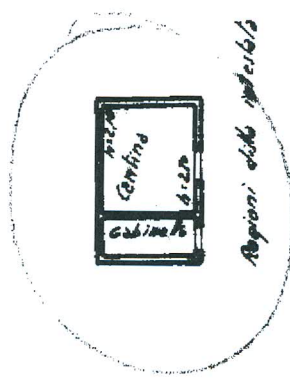

Atto proprietà comune



PRIMO PIANO

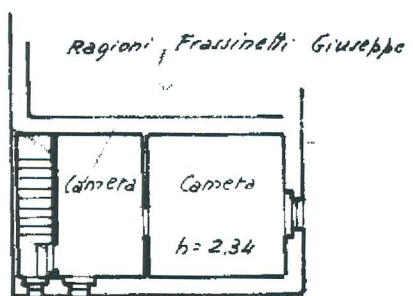

Catasto dei Fabbricati - Situazione al 30/01/2018 - Comune di BRISIGHELLA(B188) - < Foglio: 79 Particella: 95 > - Sub: VIA PONTENONO piano: T-1

Ultima Planimetria in atti